

道路維持課 座席表

<p>【地籍調査グループ】 副参事(地籍調査GL)</p> <p style="text-align: center;">北澤 喜弘 <small>TEL4520</small></p> <table border="1" style="width: 100%; text-align: center;"> <tr> <td>主査</td> <td>主幹</td> </tr> <tr> <td>小笠原 孝太</td> <td>中野 悟</td> </tr> <tr> <td>技師</td> <td>主事</td> </tr> <tr> <td>竹内 幸司</td> <td>石橋 裕也</td> </tr> <tr> <td>主事</td> <td>技能技師</td> </tr> <tr> <td>石倉 康佑</td> <td>高見 満</td> </tr> <tr> <td rowspan="2">パソコン</td> <td>会計年度任用職員 下坪 利都子</td> </tr> <tr> <td>プリンタ</td> </tr> </table> <p style="text-align: center;">(直通 43-9405)</p>	主査	主幹	小笠原 孝太	中野 悟	技師	主事	竹内 幸司	石橋 裕也	主事	技能技師	石倉 康佑	高見 満	パソコン	会計年度任用職員 下坪 利都子	プリンタ	<p>【維持第一グループ】 副参事(維持第一GL)</p> <p style="text-align: center;">小笠原 昭治 <small>TEL4513</small></p> <table border="1" style="width: 100%; text-align: center;"> <tr> <td>主幹</td> <td>技査</td> </tr> <tr> <td>田名部 智孝</td> <td>島谷 文卓</td> </tr> <tr> <td>技師</td> <td>技師</td> </tr> <tr> <td>加藤 凱</td> <td>上村 圭吾</td> </tr> <tr> <td>技師</td> <td>技師</td> </tr> <tr> <td>天摩 寛樹</td> <td>松長 春樹</td> </tr> <tr> <td rowspan="2">パソコン</td> <td>パソコン</td> </tr> <tr> <td>プリンタ</td> </tr> </table> <p style="text-align: center;">(直通 43-9410)</p>	主幹	技査	田名部 智孝	島谷 文卓	技師	技師	加藤 凱	上村 圭吾	技師	技師	天摩 寛樹	松長 春樹	パソコン	パソコン	プリンタ	<p>【維持第二グループ】 副参事(維持第二GL)</p> <p style="text-align: center;">夏堀 賢二 <small>TEL4516</small></p> <table border="1" style="width: 100%; text-align: center;"> <tr> <td>技師</td> <td>主幹</td> </tr> <tr> <td>佐々木 辰憲</td> <td>藤田 浩司</td> </tr> <tr> <td>技師</td> <td>技師</td> </tr> <tr> <td>長根 佑樹</td> <td>沢田 志保</td> </tr> <tr> <td>技師</td> <td>技師</td> </tr> <tr> <td>森田 航介</td> <td>輪達 大亮</td> </tr> <tr> <td>技師</td> <td>会計年度任用職員</td> </tr> <tr> <td>石ヶ森 大知</td> <td>三浦 義男</td> </tr> <tr> <td>パソコン</td> <td></td> </tr> </table> <p style="text-align: center;">(直通 43-9531)</p>	技師	主幹	佐々木 辰憲	藤田 浩司	技師	技師	長根 佑樹	沢田 志保	技師	技師	森田 航介	輪達 大亮	技師	会計年度任用職員	石ヶ森 大知	三浦 義男	パソコン		<div style="border: 1px solid black; border-radius: 50%; width: 40px; height: 40px; display: flex; align-items: center; justify-content: center; margin: 0 auto;"> テーブル </div>	<p>(直通 43-2140)</p> <p style="text-align: center;">課長</p> <p style="text-align: center;">佐々木 益澄 <small>TEL4510</small></p>	<p>【管理グループ】 副参事(管理GL)</p> <p style="text-align: center;">荒谷 裕志 <small>TEL4519</small></p> <table border="1" style="width: 100%; text-align: center;"> <tr> <td>副参事</td> <td>主幹</td> </tr> <tr> <td>中山 正典</td> <td>波柴 義勝</td> </tr> <tr> <td>副参事</td> <td>主幹</td> </tr> <tr> <td>菊田 聡子</td> <td>大里 知矢</td> </tr> <tr> <td>主幹</td> <td>主査</td> </tr> <tr> <td>副島 加奈子</td> <td>大清水 知幸</td> </tr> <tr> <td>技査</td> <td>主査</td> </tr> <tr> <td>大久保 美穂</td> <td>石橋 基樹</td> </tr> <tr> <td>会計年度任用職員</td> <td>技能技師</td> </tr> <tr> <td>船場 綾</td> <td>東野 孝人</td> </tr> </table> <p style="text-align: center;">(直通 43-9117)</p>	副参事	主幹	中山 正典	波柴 義勝	副参事	主幹	菊田 聡子	大里 知矢	主幹	主査	副島 加奈子	大清水 知幸	技査	主査	大久保 美穂	石橋 基樹	会計年度任用職員	技能技師	船場 綾	東野 孝人
主査	主幹																																																																								
小笠原 孝太	中野 悟																																																																								
技師	主事																																																																								
竹内 幸司	石橋 裕也																																																																								
主事	技能技師																																																																								
石倉 康佑	高見 満																																																																								
パソコン	会計年度任用職員 下坪 利都子																																																																								
	プリンタ																																																																								
主幹	技査																																																																								
田名部 智孝	島谷 文卓																																																																								
技師	技師																																																																								
加藤 凱	上村 圭吾																																																																								
技師	技師																																																																								
天摩 寛樹	松長 春樹																																																																								
パソコン	パソコン																																																																								
	プリンタ																																																																								
技師	主幹																																																																								
佐々木 辰憲	藤田 浩司																																																																								
技師	技師																																																																								
長根 佑樹	沢田 志保																																																																								
技師	技師																																																																								
森田 航介	輪達 大亮																																																																								
技師	会計年度任用職員																																																																								
石ヶ森 大知	三浦 義男																																																																								
パソコン																																																																									
副参事	主幹																																																																								
中山 正典	波柴 義勝																																																																								
副参事	主幹																																																																								
菊田 聡子	大里 知矢																																																																								
主幹	主査																																																																								
副島 加奈子	大清水 知幸																																																																								
技査	主査																																																																								
大久保 美穂	石橋 基樹																																																																								
会計年度任用職員	技能技師																																																																								
船場 綾	東野 孝人																																																																								
<div style="border: 1px solid black; padding: 5px; width: 100%;"> テーブル </div>	<div style="border: 1px solid black; padding: 5px; width: 100%;"> テーブル 柱 相談コーナー カウンター </div>	<p>【道路占用グループ】 副参事(道路占用GL)</p> <p style="text-align: center;">田中 伸幸 <small>TEL4511</small></p> <table border="1" style="width: 100%; text-align: center;"> <tr> <td>副参事</td> <td>副参事</td> </tr> <tr> <td>蛸名 敦</td> <td>中野 直紀</td> </tr> <tr> <td>技能技師</td> <td>主幹</td> </tr> <tr> <td>中村 常雄</td> <td>林 昌章</td> </tr> <tr> <td>技師</td> <td>技師</td> </tr> <tr> <td>関川 陽介</td> <td>北村 美希</td> </tr> </table> <p style="text-align: center;">(直通 43-9528)</p>	副参事	副参事	蛸名 敦	中野 直紀	技能技師	主幹	中村 常雄	林 昌章	技師	技師	関川 陽介	北村 美希	<div style="border: 1px solid black; padding: 5px; width: 100%;"> カウンター </div>																																																										
副参事	副参事																																																																								
蛸名 敦	中野 直紀																																																																								
技能技師	主幹																																																																								
中村 常雄	林 昌章																																																																								
技師	技師																																																																								
関川 陽介	北村 美希																																																																								

○ 道路維持課
FAX 43-8630 (道路建設課前)

○ 道路管理事務所 TEL 25-2131
FAX 25-0448

○ 南郷道路管理事務所 TEL 82-2116
FAX 82-3517

契約検査課 配置図

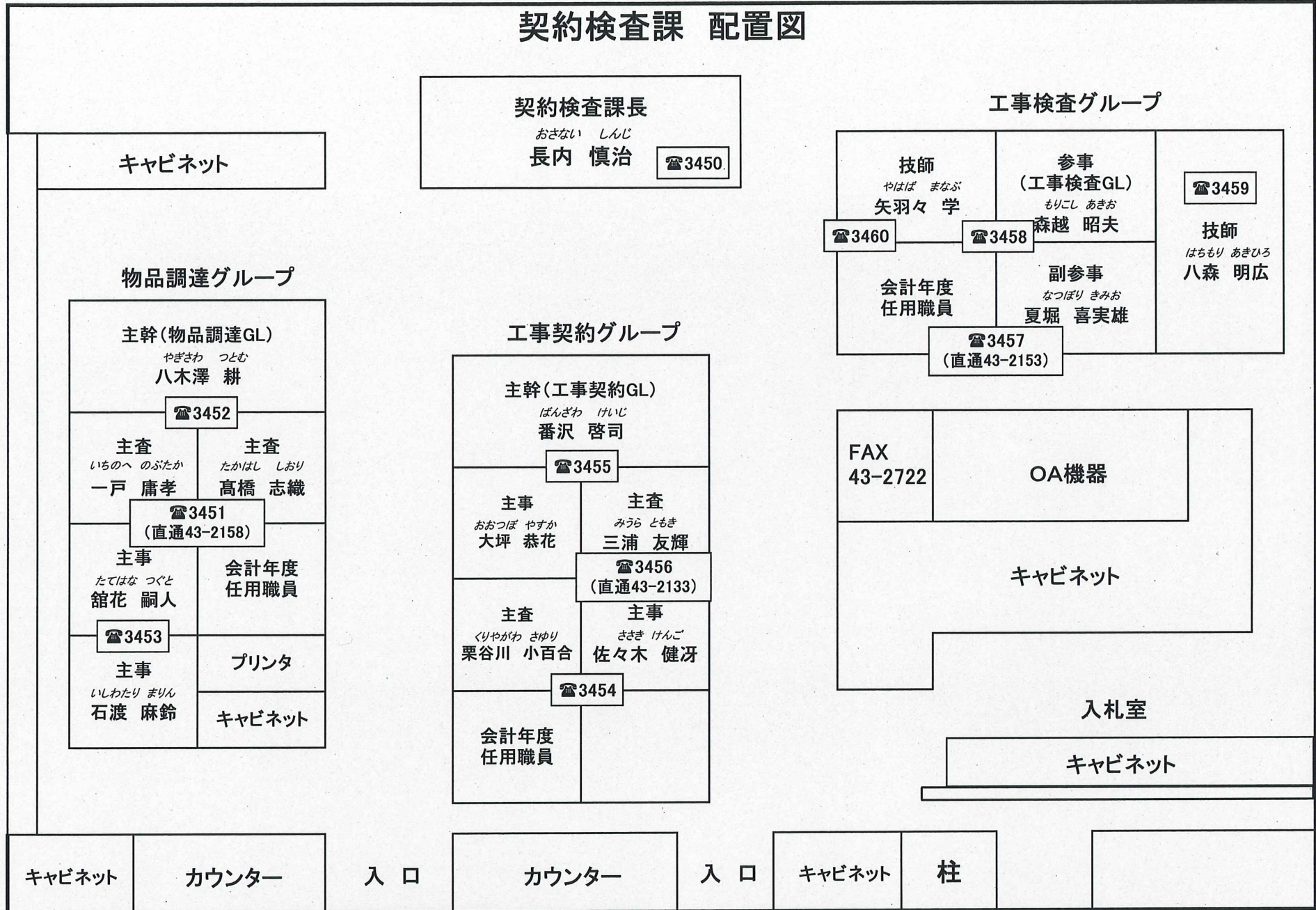

港湾河川課 課内席図

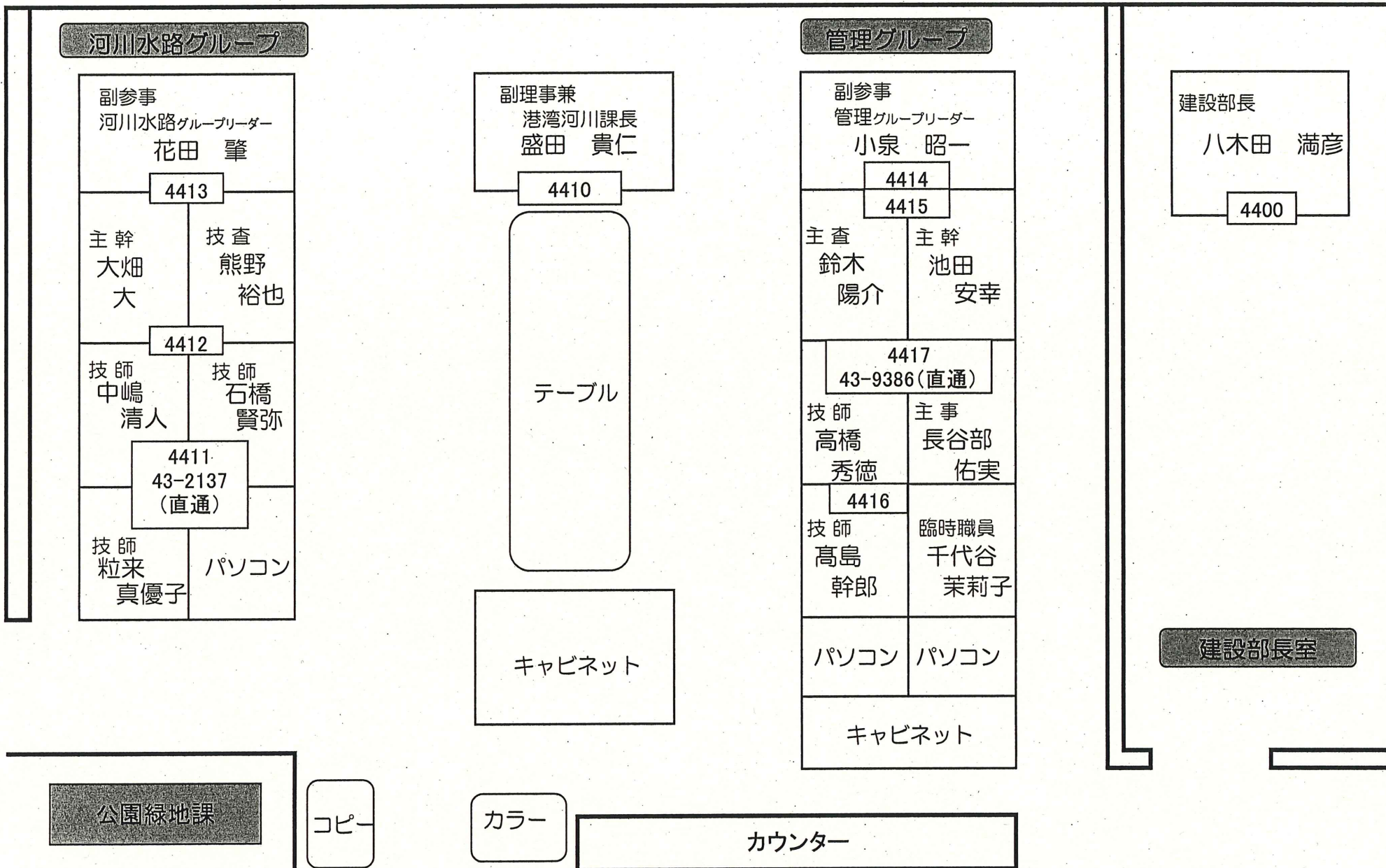

※FAX番号 (0178)47-0746

R2 公園緑地課配置図 (別館7階)

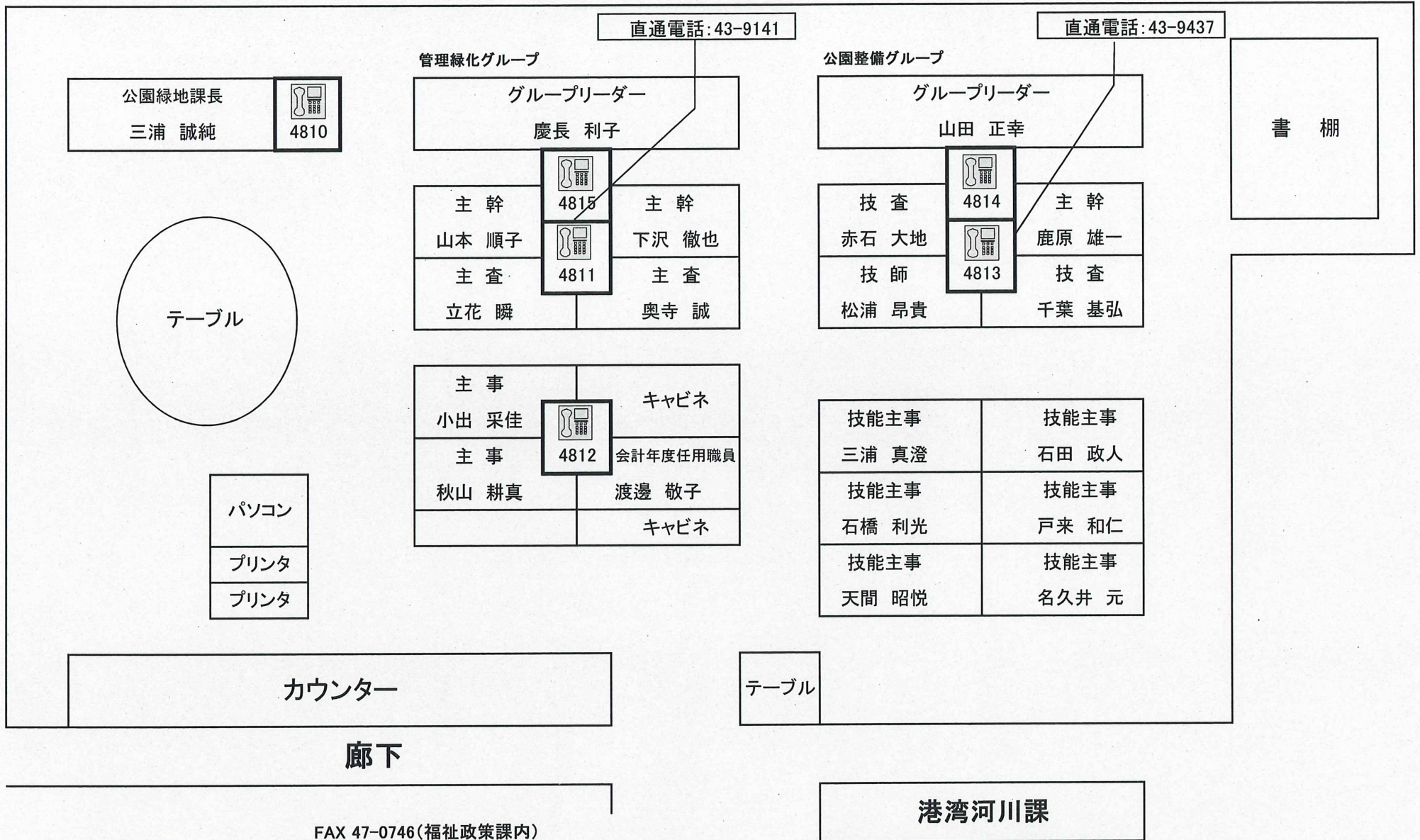

福祉政策課
配置図

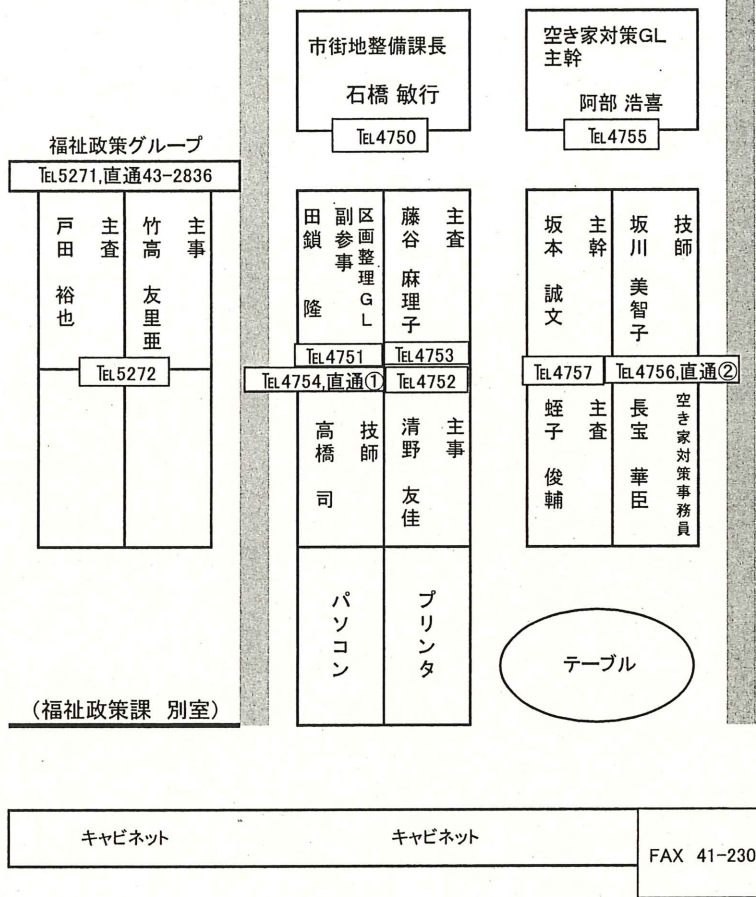

都市政策課 配置図

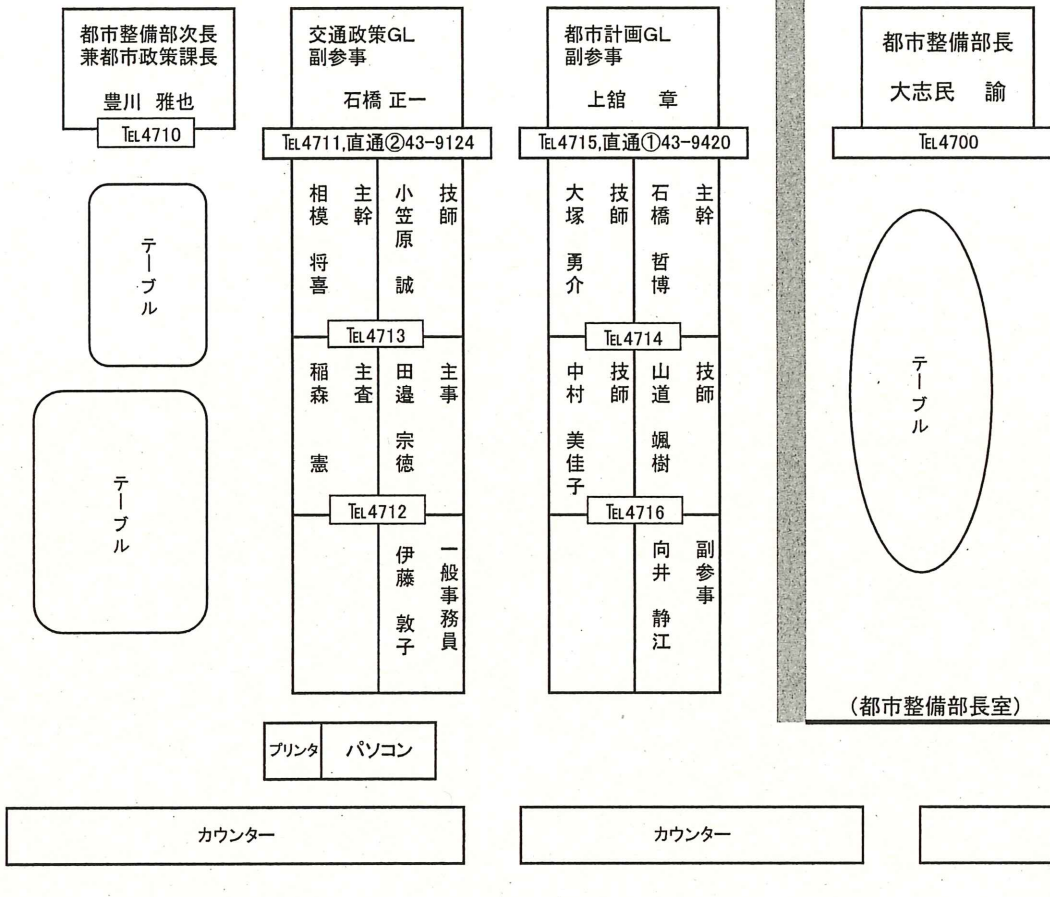

R2.4.1

☆市街地整備課直通①: 43-9128 (代理応答4751,4752,4753,4754)
☆市街地整備課直通②: 43-2824 (代理応答4755,4756,4757)

★shigaichi@city.hachinohe.lg.jp

☆都市政策課直通①: 43-9420 (代理応答4714,4715,4716)
☆都市政策課直通②: 43-9124 (代理応答4711,4712,4713)

★toshisei@city.hachinohe.lg.jp

農林畜産課

農政課・農業委員会

テーブル

農林畜産課長
金田 春美

☎4050

副参事(農畜産GL)

柳沢 裕

☎4052

主事 主査
工藤 真由美 大川 知恵子

直通43-9254

技査 主事
幸田 洋平 高橋 勇成

☎4053

主事
大久保 邦男 臨時職員

パソコン
プリンター

農畜産グループ

副参事(農林環境GL)

玉川 竜弥

☎4056

主幹 主幹
細越 貴志 下柘棚 隆

直通43-9052

技査 主査
菊谷 武夫 藤井 正孝

☎4054

主事 主査
種市 貴仁 曾我 章子

農林環境グループ

キャビネット

農林水産部次長 兼 農政課長
(農業委員会事務局長)

松橋 光宜

☎4010

副参事(農政GL)
農業委員会事務局次長
村上司

☎4011

主査 主査
金田 かおり 佐藤 正樹

直通43-9253

主査 主幹
菅原 理恵 古舘 恵子

☎4013

一般事務員
小橋 栞

農政グループ

副参事(農地GL)

川名 雅之

☎4016

主幹 主事
才勝 司 寺地 圭次

直通43-9448

技師 技能技師
深堀 成美 小笠原 衛

☎4014

一般事務員
小山 裕也

農地グループ

農業委員会会長室

☎4001

農林水産部長室

☎4000

部長
上村 智貞

スライドキャビネット

スライドキャビネット

書棚

柱 コピー

FAX
46-5697

入口

カウンター

廊下

令和2年度 防災危機管理課配置図

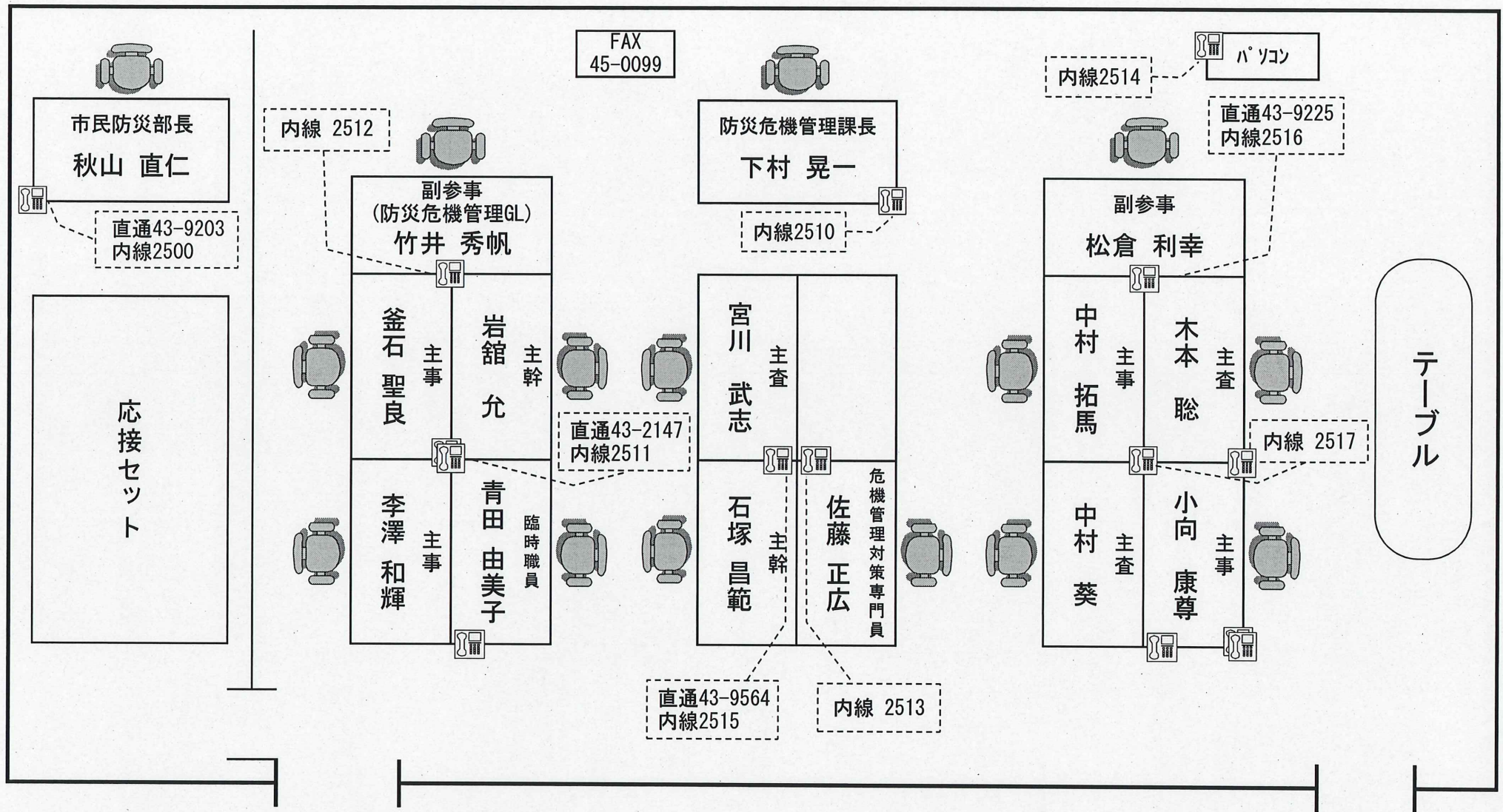

三八地域県民局地域整備部 配置図

道路施設課

総括主幹 (課長)
橋本 公学

企画整備課

次長 (課長)
村田 尚樹

河川砂防施設課

総括主幹 (課長)
今井 博之

建築指導課

総括主幹 (課長)
梅本 広樹

テーブル

(補修) 主幹 (副課長) 長瀬 雄二

250 中村 匠 主査 花牟礼 茂人 技師

255 佐藤 真保 技師 大間 宥輝 技師

325 和泉 一寿 道路監視員 工藤 一平 道路監視員

(整備) 主幹 (副課長) 下川原 茂樹

307 谷口 舞 技師 嵯峨 幸雄 技師

308 山崎 聖太 技師 板橋 清人 技師

(管理) 主幹 (副課長) 花崎 広英

368 長利 拓人 技師 高橋 優樹 技師

369 システムPC 宮崎 典夫 専門員

(整備) 主幹 (副課長) 工藤 徳永

256 小渡 麻衣 技師 鈴木 智子 非常勤事務員

(整備) 主幹 (副課長) 葉生 暁一

358 高橋 奈穂子 主査 須藤 直也 技師

359 古川 拓実 技師 細谷 郁哉 技師

(管理) 主幹 (副課長) 野宮 一宏

366 寺下 純 主査 三橋 和宜 主査

367 佐々木 貢 主任専門員 米田 勝浩 専門員

カーコピープリンター

磯谷 博志 河川監視員 阿部 光雄 河川監視員

指定道路整備事業用	技師	技師	主査 (副課長)
システムPC	中谷 有沙	西野 真人	富山 陽輔
県営住宅管理	非常勤事務員	主幹専門員	主査 (副課長)
システムPC	近藤 かおる	向井 正浩	主査 (副課長)

下水道課 (馬淵川浄化センター)

主査 榊 明彦

主幹 (副課長) 内村 伸一郎

〒039-1161 八戸市大字河原木字運沼1-21
TEL 0178-29-1672 FAX 0178-29-1690

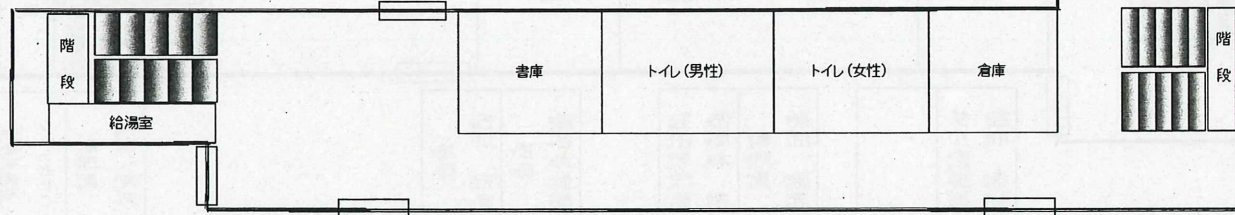

会議室

240 部長 佐々木 正昭

カウンター

241 次長 木村 昭一

(庶務・建設業) 非常勤事務員 鈴木 史子

243 小笠原 恵 主査 白戸 七虹 主事

242 主幹 (副課長) 舛谷 充

建設管理課

カウンター

253 副参事 (課長) 三浦 博之

(経理) 324 平岡 知 主事 三浦 絢子 主査

365 主幹 (副課長) 菅原 道貴

土地開発公社

373 平野 弘志 主任専門員 三浦 篤 主幹専門員

373 今一 哉 主査

(用地) 248 宮崎 太成 主事 富田 隆智 主事

362 安在 宏 主事 鍛冶 沢直志 主査

297 主査 (副課長) 神 秀行

用地課

316 総括主幹 (課長) 工藤 浩司

(財産) 364 道股 昌子 非常勤事務員

249 主幹 (副課長) 小田 桐 涼 主査 中村 彰夫

◆三八地域県民局地域整備部
〒039-1101 八戸市大字尻内町字鴨田7
TEL 0178-27-5111 (庁舎大代表)
0178-27-5151 (建設管理課(庶務・建設業))
0178-27-5162 (建設管理課(経理))
0178-27-5152 (企画整備課)
FAX 0178-27-4715

0178-27-5187 (用地課(財産))
0178-27-5206 (用地課(用地))
0178-27-5157 (建築指導課)
0178-27-5153 (道路施設課(管理))
0178-27-5191 (道路施設課(維持補修))
0178-27-5399 (道路施設課(整備))
0178-27-5154 (河川砂防施設課(管理))
0178-27-5491 (河川砂防施設課(整備))

●八戸港管理所
〒039-1161 八戸市大字河原木字北沼1-131
三八地域県民局みなと分庁舎2階
TEL 0178-21-2280
FAX 0178-21-2370

さんぱちちいきけんみんきょくかんきょうかんにぶはいちず
三八地域県民局環境管理部配置図

れいわ2ねん4がつ1にち
 【令和2年4月1日】

☎ 0178-27-5111(代表) FAX 0178-27-1922

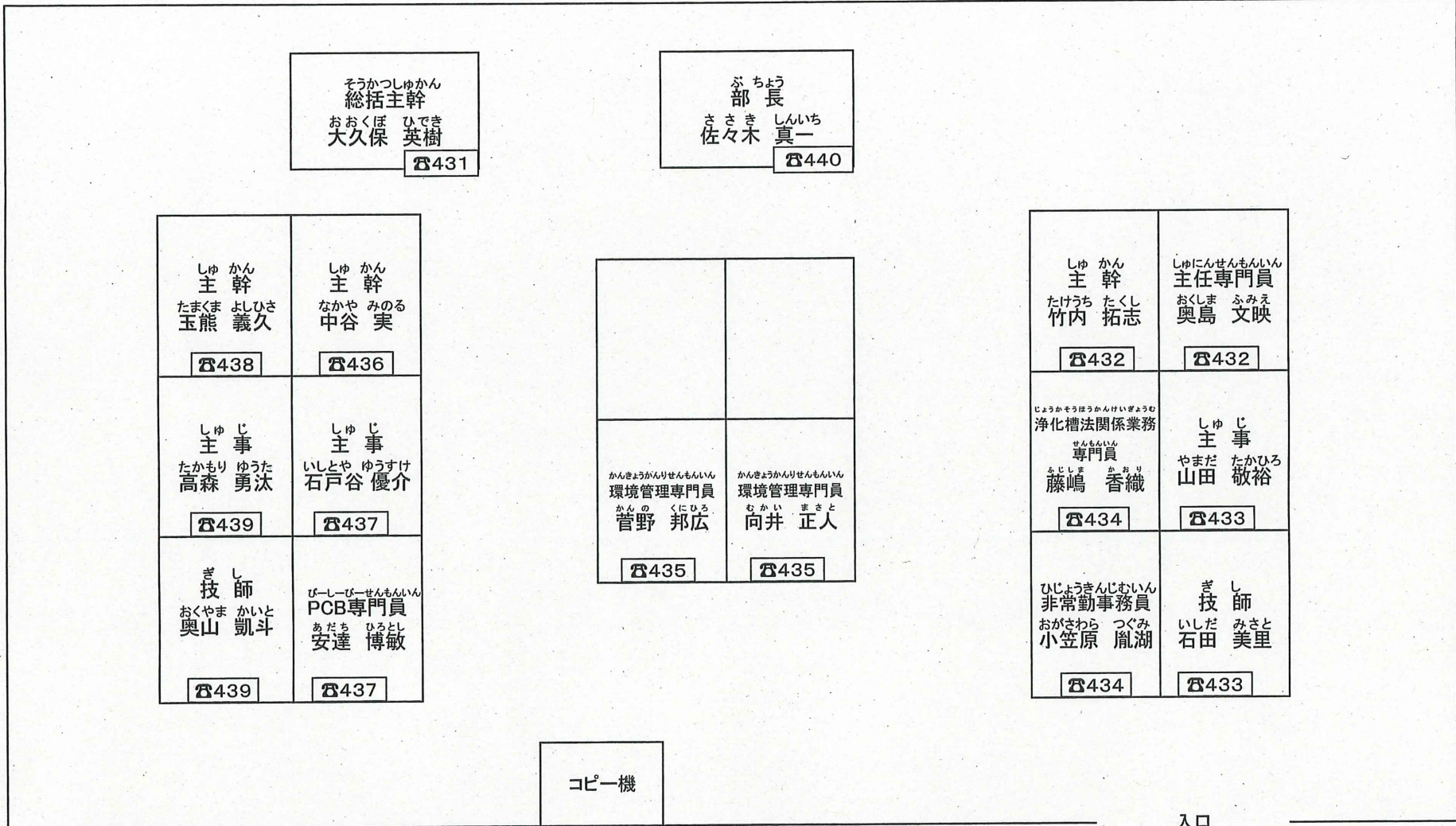

入口