

## 契約検査課 配置図

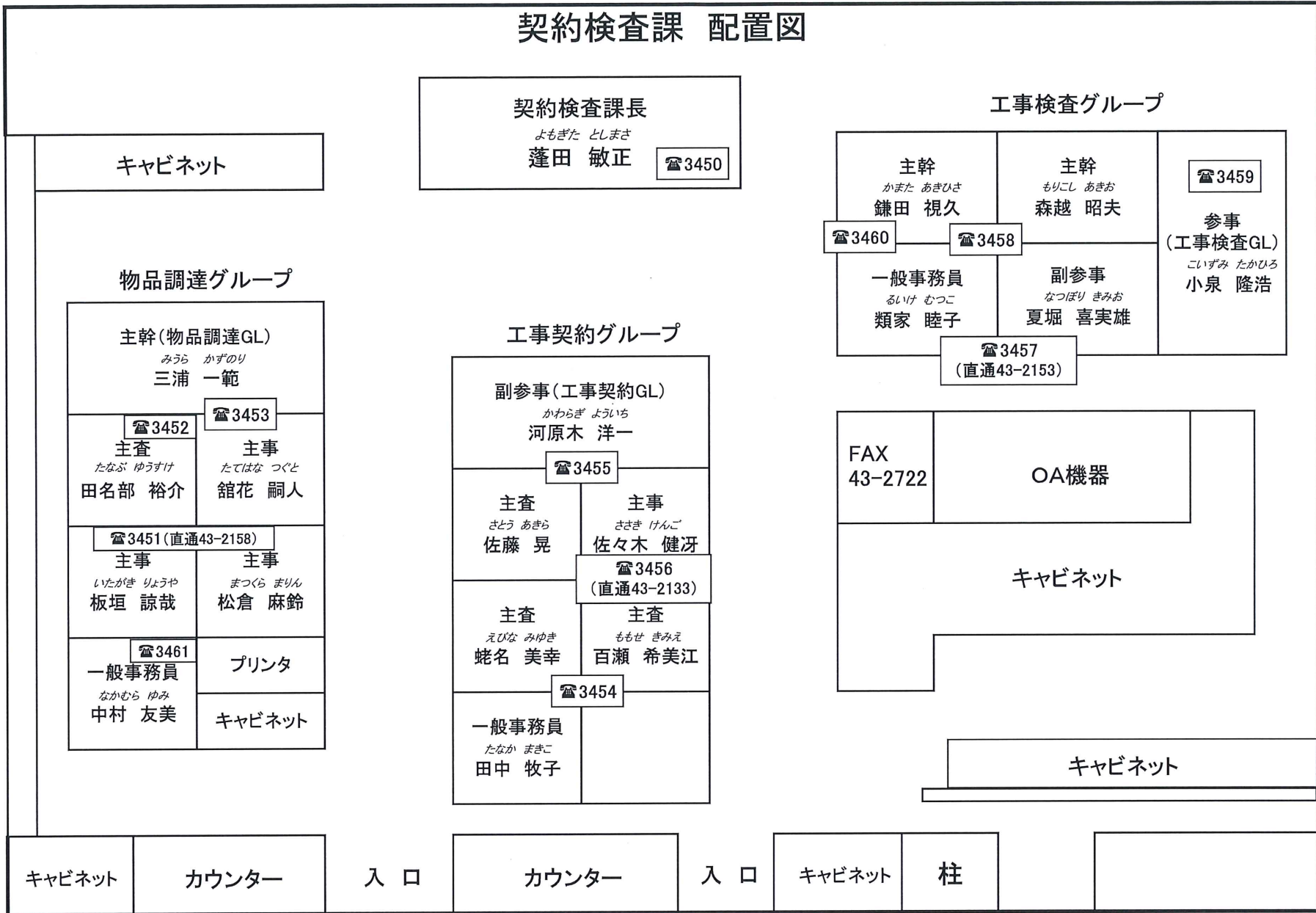

# 令和5年度 産業労政課 配置図

部長室 3800

FAX 0178-43-2146

(トヨタ自動車株式会社)

主査 田中 雄太

課長  
佐々木 誠

3850  
43-2239

テーブル

副参事(企業誘致推進GL) 3854  
石塚 俊哉

主査 里村 陽子 3851 43-9048	主幹 佐藤 正樹 3852
主査 大山 貴広	主査 出川 幸平
主事 李澤 和輝 3853	主事 富田 未来
一般事務員 佐々木 勝子	一般事務員 佐々木 和子

企業誘致推進グループ

副参事(雇用支援対策GL)  
柏原 文央

主幹 巴 慎太郎 3855	主事 竹林 理愛 3858 43-9038
雇用アドバイザー 高橋 利伊子	主査 村山 亮太 3856
雇用支援アドバイザー 工藤 麻子 3857	労働相談センター 兼 葛西 美保子
PC・プリンター	労働相談センター TEL:71-2145

雇用支援対策グループ

参事兼室長  
高橋 弘行  
3859

技査 西澤 瞬 3860	副参事 沼岡 和幸
技師 林下 怜史	技師 尾崎 美咲 3861 43-2341
	技師 佐々木 孝之

新産業団地開発室

カウンター

# 令和5年度 市民環境部 環境政策課・環境保全課 配置図

R5.4.1

## 環境保全課

環境保全課長  
嶋森 三男  
4250

### [調査指導グループ]

参事 (GL) 坂上 素一 4257	
主幹 助川 敦促 4258	主査 宮野 裕文
技査 鈴木 有佳 4259	技査 田端 宏崇
技師 坂井 康平	技師 柴田 如美

技師 川村 高史 4255	主事 船場 菜々香
43-9107	
技師 奥村 奈央子 4256	管理員 畑中 正行
一般事務員 阿部 仁美	

### [廃棄物対策グループ]

副参事 (GL) 中村 邦英 4251	
技査 坂本 健太 4252	主査 高橋 伸一朗
主事 五戸 啓介 4253	技査 中村 光希
技師 大久保 洋亮 4254	技師 今野 遼佑
51-6195	
専門員 斉藤 良悦	PCB専門員 上野 光男

## 環境政策課

応接テーブル

次長兼環境政策課長  
早狩 仁  
4210

### [資源リサイクルグループ]

副参事 (GL) 鈴木 大三 4214	
43-9362	
主幹 曾我 和隆 4215	主幹 中村 栄司
主幹 中村 裕之 4216	主事 松橋 浩志
主査 細川 道代 4217	主事 寺沢 陽介
一般事務員 中村 真澄	
プリンタ	プリンタ

### [環境政策推進グループ]

副参事 (GL) 磯嶋 徹 4211	
43-9265	
主査 鈴木 千絵美 4212	主幹 西村 崇志
主査 工藤 美幸 4213	主幹 盛田 芽生
一般事務員 若松 久美子	
PC	

キャビネット

カウンター

FAX  
複合機

カウンター

カウンター

47-0722

都市政策課 配置図

R5.4.1

都市整備部長  
石上 勝典  
TEL4700

テーブル

(都市整備部長室)

キャビネット

参事  
都市計画GL  
上館 章  
TEL4714  
関川 主幹 関口 主幹  
扶美子 孝寿  
TEL4715直通①  
大塚 技師 森田 技師  
勇介 航介  
TEL4716  
石橋 技師 工藤 主事  
賢弥 翔太  
TEL4751  
田村 主事 下館 主事  
春佳 友美  
図面

テーブル

参事  
区画整理GL  
田鎖 隆  
TEL4752  
八森 主幹 高橋 技師  
明広 司  
TEL4753 TEL4754直通  
高野 一般事務員 田村 技師  
繁 滯  
パソコン プリンター  
テーブル

都市整備部次長  
兼都市政策課長  
石橋 敏行  
TEL4710

副参事  
空き家対策GL  
望月 健太郎  
TEL4755  
蛭子 主査 山田 技師  
俊輔 千鶴  
TEL4757 TEL4756直通③  
柏崎 主査 長宝 空き家対策事務員  
幸生 華巨  
伊藤 一般事務員  
敦子

カウンター

カウンター

キャビネット

柱

FAX複合機  
41-2302

- ☆都市政策課直通①: 43-9420 (4714, 4716, 4751)
- ☆都市政策課直通②: 43-9128 (4752, 4753)
- ☆都市政策課直通③: 43-2824 (4755, 4757)
- ★toshisei@city.hachinohe.lg.jp

令和5年度 八戸市都市整備部 建築指導課 席図 (市庁舎別館6階)

令和5.4.1

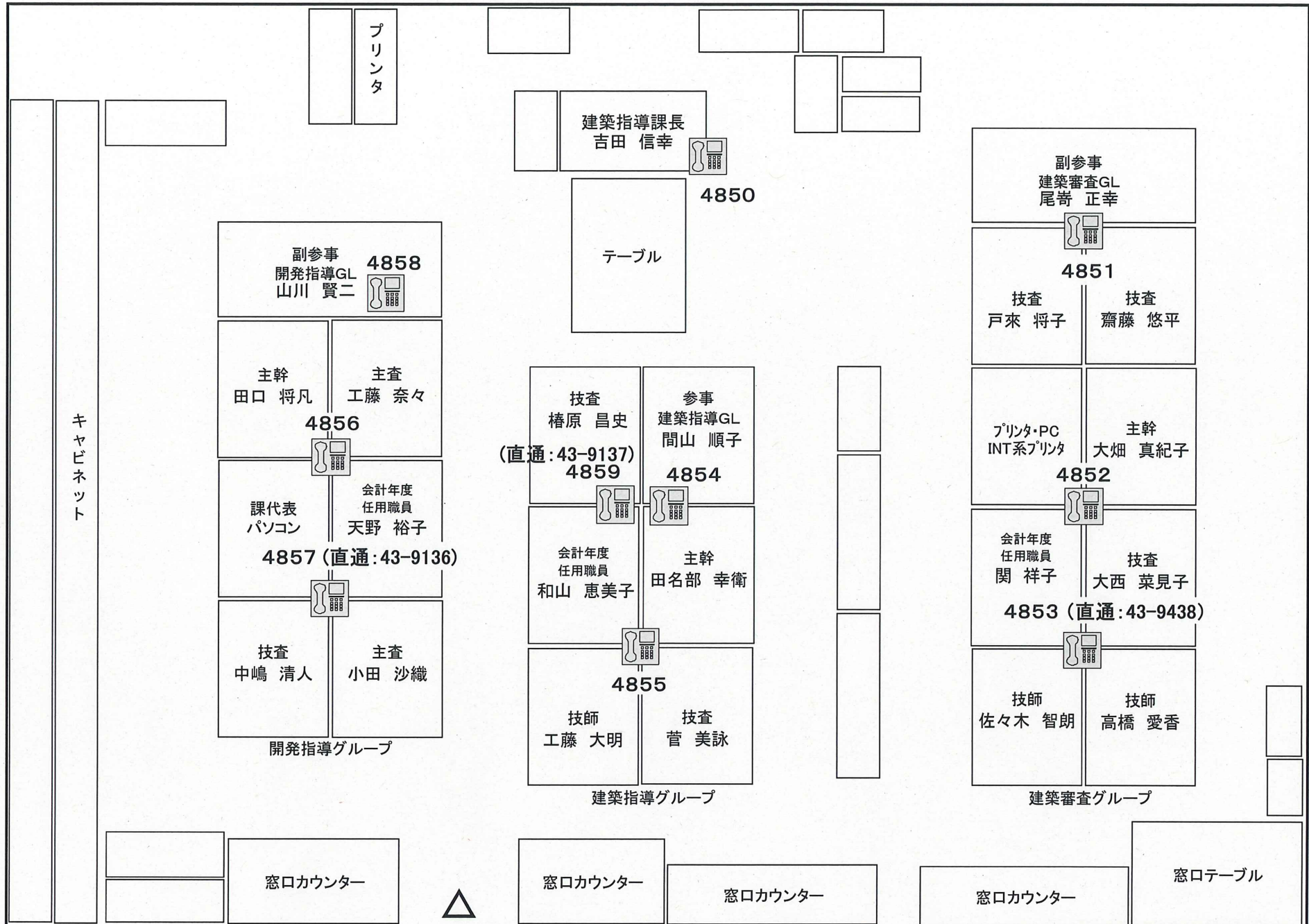

△ 八戸市役所 : Tel0178-43-2111 (代表)

FAX0178-41-2302 (都市政策課内)

# R5 公園緑地課配置図 (別館6階)

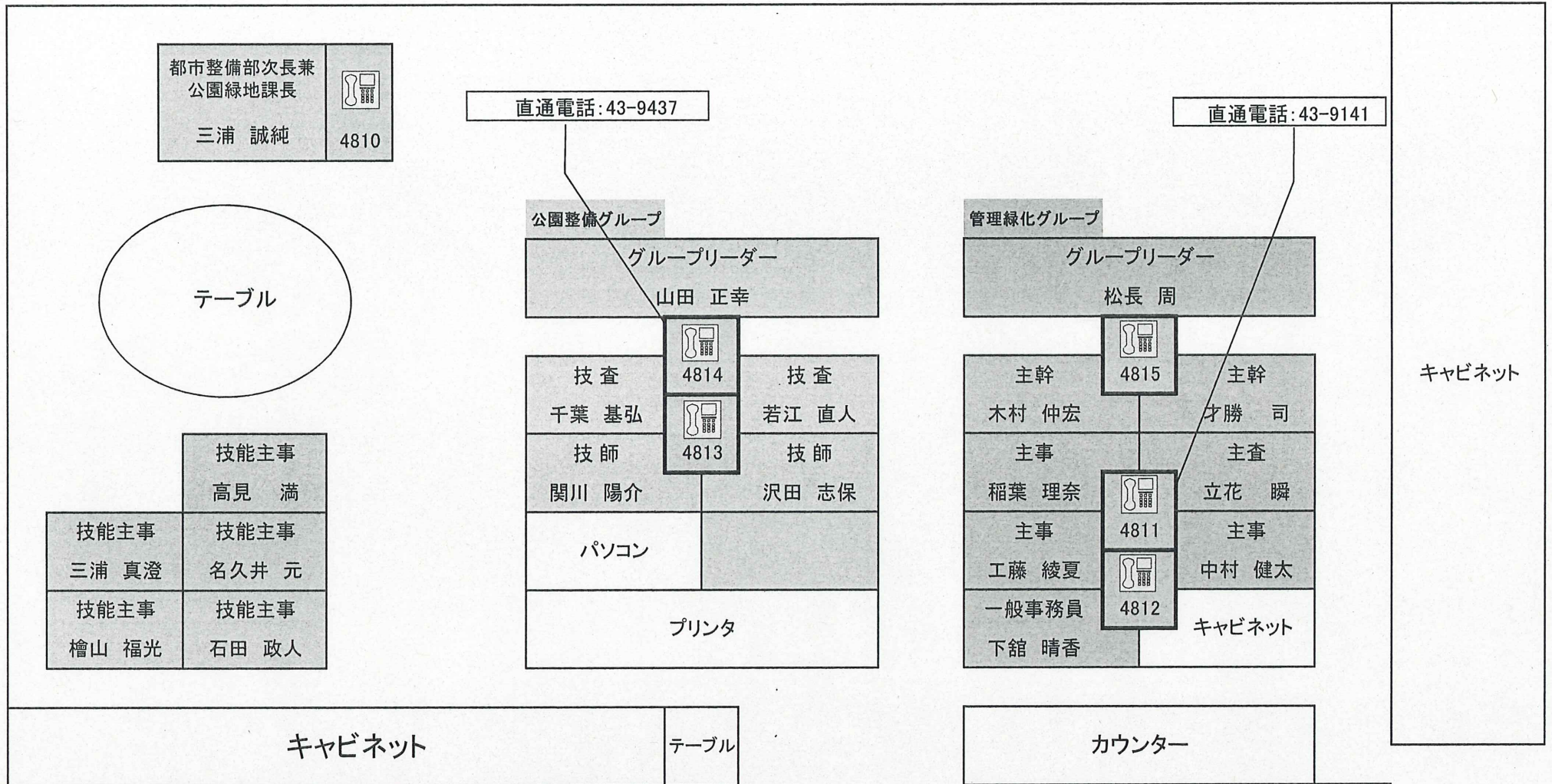

FAX 41-2302 (都市政策課内)

農林畜産課

農政課・農業委員会

キャビネット

農林畜産課長  
寺沢 智幸

☎4050

副参事(農畜産GL)

石村 巧

☎4052

主査

大川 知恵子

技査

深堀 成美

直通43-9254

☎4051

技査

外和 昌大

主事

佐藤 恭亮

☎4053

主事

高橋 勇成

会計年度任用職員

会計年度任用職員

パソコン  
プリンター

副参事

細越 貴志

☎4056

主事

矢口 駿

副参事(農林環境GL)

波柴 義勝

☎4055

技査

田村 吉隆

直通43-9052

副参事

向井 静江

主幹

藤井 正孝

☎4054

主事

清川 一樹

会計年度任用職員

農林環境グループ

テーブル

農畜産グループ

書棚

農林水産部次長 兼 農政課長  
(農業委員会事務局長)

松橋 光宜

☎4010

副参事(農政GL)

山崎 真史

☎4011

主査

金田 かおり

主幹

柏村 幸

直通43-9253

☎4012

技師

柴田 あかね

主査

若佐 秋奈

直通43-9164

☎4013

会計年度任用職員

農政グループ

副参事(農地GL)

農業委員会事務局次長  
中里 紀文

☎4016

主事

宮本 朋佳

主事

若佐谷 龍太

☎4015

主事

工藤 悠万

直通43-9448

☎4014

会計年度任用職員

農地グループ

農業委員会会長室

☎4001

農林水産部長室

☎4000

部長

松田 大平

スライドキャビネット

スライドキャビネット

カウンター

廊下

柱

コピー

入口

FAX

46-5697

# 八戸市 建設部 建築住宅課 席図 (別館9階)

令和 5. 4. 1

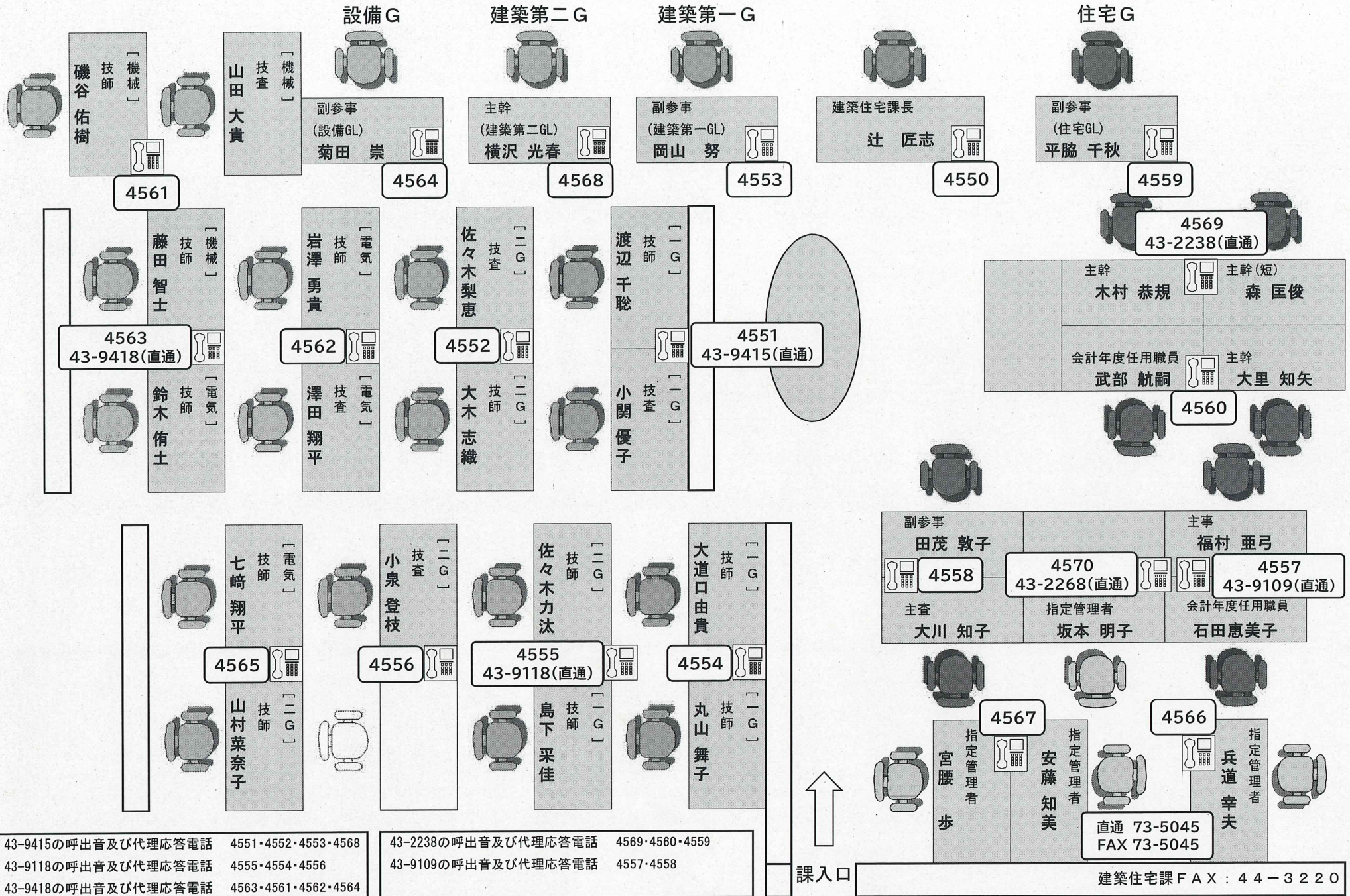

43-9415の呼出音及び代理応答電話 4551・4552・4553・4568  
 43-9118の呼出音及び代理応答電話 4555・4554・4556  
 43-9418の呼出音及び代理応答電話 4563・4561・4562・4564

43-2238の呼出音及び代理応答電話 4569・4560・4559  
 43-9109の呼出音及び代理応答電話 4557・4558

課入口

建築住宅課 FAX : 44-3220



# 港湾河川課 配置図

R5.4.1

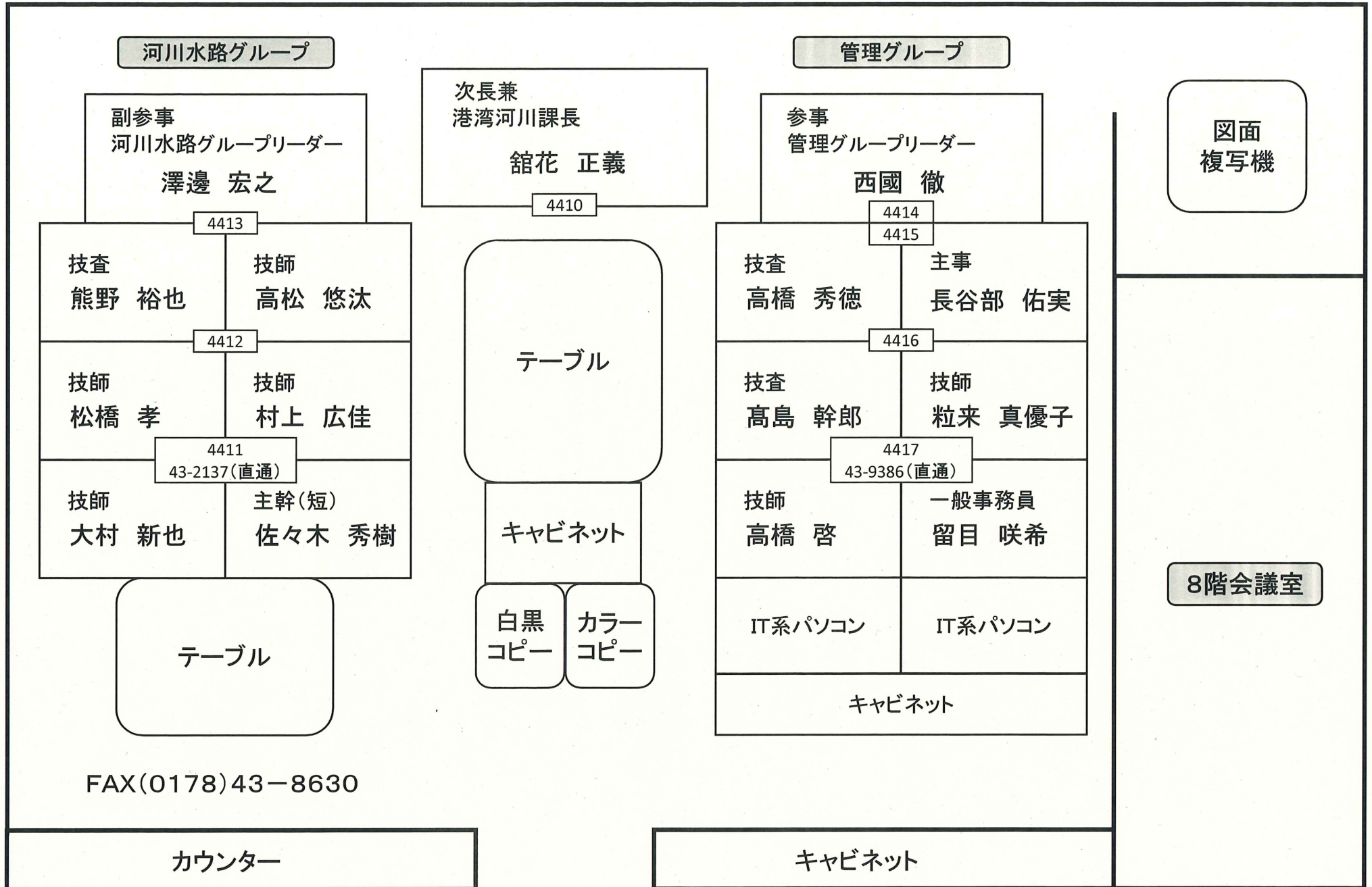

# 道路建設課職員配置図

R5.4.1

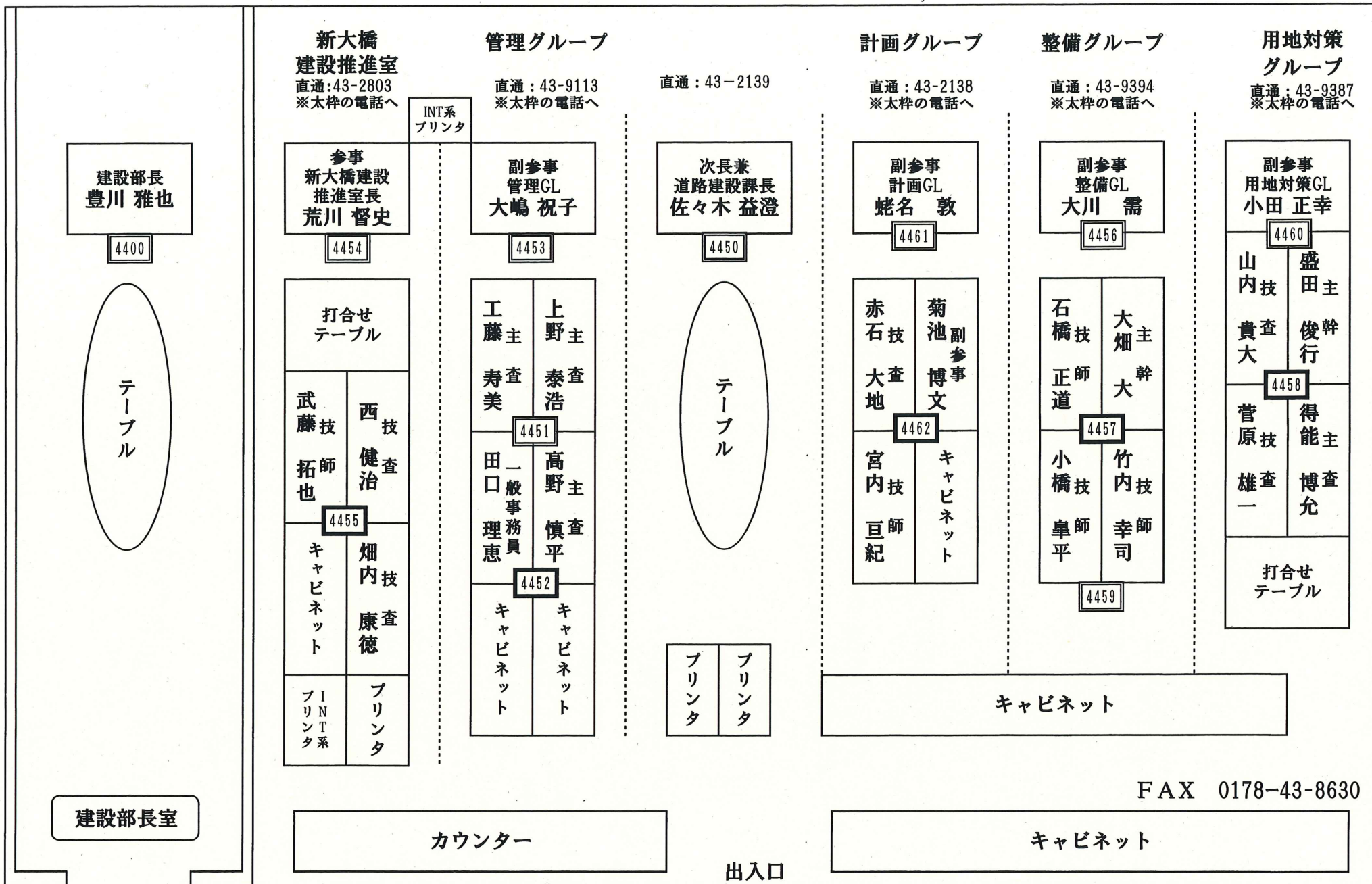

FAX 0178-43-8630

# 道路維持課 座席表

<p><b>【地籍調査グループ】</b> 副参事(地籍調査GL)</p> <p style="text-align: center;"><b>北澤 喜弘</b> <small>TEL4520</small></p> <table border="1" style="width: 100%;"> <tr> <td style="width: 50%;">技査</td> <td style="width: 50%;">主事</td> </tr> <tr> <td>澁谷 和宏</td> <td>福田 貴弥</td> </tr> <tr> <td>主事</td> <td>主事</td> </tr> <tr> <td>四戸 久遠</td> <td>古賀 雄平</td> </tr> <tr> <td>技師</td> <td>技能技師</td> </tr> <tr> <td>田代 まどか</td> <td>三浦 克弘</td> </tr> <tr> <td rowspan="2">パソコン</td> <td>会計年度任用職員 下坪 利都子</td> </tr> <tr> <td>プリンタ</td> </tr> </table> <p style="text-align: center;">(直通 43-9405)</p>	技査	主事	澁谷 和宏	福田 貴弥	主事	主事	四戸 久遠	古賀 雄平	技師	技能技師	田代 まどか	三浦 克弘	パソコン	会計年度任用職員 下坪 利都子	プリンタ	<p><b>【維持第一グループ】</b> 副参事(維持第一GL)</p> <p style="text-align: center;"><b>下柘棚 隆</b> <small>TEL4513</small></p> <table border="1" style="width: 100%;"> <tr> <td style="width: 50%;">技師</td> <td style="width: 50%;">主幹</td> </tr> <tr> <td>加藤 凱</td> <td>十文字 俊祐</td> </tr> <tr> <td>技師</td> <td>技師</td> </tr> <tr> <td>天摩 寛樹</td> <td>村岡 優</td> </tr> <tr> <td>技師</td> <td>技師</td> </tr> <tr> <td>西 颯一郎</td> <td>中村 美佳子</td> </tr> <tr> <td rowspan="2">パソコン</td> <td>パソコン</td> </tr> <tr> <td>プリンタ</td> </tr> </table> <p style="text-align: center;">(直通 43-9410)</p>	技師	主幹	加藤 凱	十文字 俊祐	技師	技師	天摩 寛樹	村岡 優	技師	技師	西 颯一郎	中村 美佳子	パソコン	パソコン	プリンタ	<p><b>【維持第二グループ】</b> 副参事(維持第二GL)</p> <p style="text-align: center;"><b>玉川 竜弥</b> <small>TEL4516</small></p> <table border="1" style="width: 100%;"> <tr> <td style="width: 50%;">技査</td> <td style="width: 50%;">副参事</td> </tr> <tr> <td>木村 祐輔</td> <td>藤田 浩司</td> </tr> <tr> <td>技師</td> <td>技師</td> </tr> <tr> <td>三浦 楊平</td> <td>松長 春樹</td> </tr> <tr> <td>技師</td> <td>技師</td> </tr> <tr> <td>高橋 左京</td> <td>石ヶ森 大知</td> </tr> <tr> <td>技師</td> <td>会計年度任用職員</td> </tr> <tr> <td>山口 虎碧大</td> <td>秋元 聡</td> </tr> <tr> <td>パソコン</td> <td></td> </tr> </table> <p style="text-align: center;">(直通 43-9531)</p>	技査	副参事	木村 祐輔	藤田 浩司	技師	技師	三浦 楊平	松長 春樹	技師	技師	高橋 左京	石ヶ森 大知	技師	会計年度任用職員	山口 虎碧大	秋元 聡	パソコン		<div style="border: 1px solid black; border-radius: 50%; width: 40px; height: 40px; display: flex; align-items: center; justify-content: center; margin: 0 auto;">             テーブル         </div>	<div style="border: 1px solid black; padding: 5px; width: 60px; margin: 0 auto;">             (直通 43-2140) 道路維持課長   <b>岩谷 寿</b> <small>TEL4510</small> </div>	<p><b>【管理グループ】</b> 副参事(管理GL)</p> <p style="text-align: center;"><b>荒谷 裕志</b> <small>TEL4519</small></p> <table border="1" style="width: 100%;"> <tr> <td style="width: 50%;">主幹</td> <td style="width: 50%;">主幹</td> </tr> <tr> <td>青柳 理沙</td> <td>大清水 知幸</td> </tr> <tr> <td>主幹</td> <td>主査</td> </tr> <tr> <td>松橋 泉</td> <td>石橋 基樹</td> </tr> <tr> <td>主査</td> <td>技査</td> </tr> <tr> <td>白川 大祐</td> <td>高橋 大樹</td> </tr> <tr> <td>主事</td> <td>技査</td> </tr> <tr> <td>柳沢 航平</td> <td>上ノ山 竜太</td> </tr> <tr> <td>会計年度任用職員</td> <td>技能技師</td> </tr> <tr> <td>坂本 明日美</td> <td>東野 孝人</td> </tr> </table> <p style="text-align: center;">(直通 43-9117)</p>	主幹	主幹	青柳 理沙	大清水 知幸	主幹	主査	松橋 泉	石橋 基樹	主査	技査	白川 大祐	高橋 大樹	主事	技査	柳沢 航平	上ノ山 竜太	会計年度任用職員	技能技師	坂本 明日美	東野 孝人
技査	主事																																																																								
澁谷 和宏	福田 貴弥																																																																								
主事	主事																																																																								
四戸 久遠	古賀 雄平																																																																								
技師	技能技師																																																																								
田代 まどか	三浦 克弘																																																																								
パソコン	会計年度任用職員 下坪 利都子																																																																								
	プリンタ																																																																								
技師	主幹																																																																								
加藤 凱	十文字 俊祐																																																																								
技師	技師																																																																								
天摩 寛樹	村岡 優																																																																								
技師	技師																																																																								
西 颯一郎	中村 美佳子																																																																								
パソコン	パソコン																																																																								
	プリンタ																																																																								
技査	副参事																																																																								
木村 祐輔	藤田 浩司																																																																								
技師	技師																																																																								
三浦 楊平	松長 春樹																																																																								
技師	技師																																																																								
高橋 左京	石ヶ森 大知																																																																								
技師	会計年度任用職員																																																																								
山口 虎碧大	秋元 聡																																																																								
パソコン																																																																									
主幹	主幹																																																																								
青柳 理沙	大清水 知幸																																																																								
主幹	主査																																																																								
松橋 泉	石橋 基樹																																																																								
主査	技査																																																																								
白川 大祐	高橋 大樹																																																																								
主事	技査																																																																								
柳沢 航平	上ノ山 竜太																																																																								
会計年度任用職員	技能技師																																																																								
坂本 明日美	東野 孝人																																																																								
テーブル	テーブル	柱	テーブル	カウンター	カウンター																																																																				

○ 道路維持課  
FAX 43-8630

○ 道路管理事務所 TEL 25-2131  
FAX 25-0448

# 都市整備部 下水道事務所 下水道3課 席図

(下水道業務課・下水道建設課・下水道施設課)

令和5年4月1日

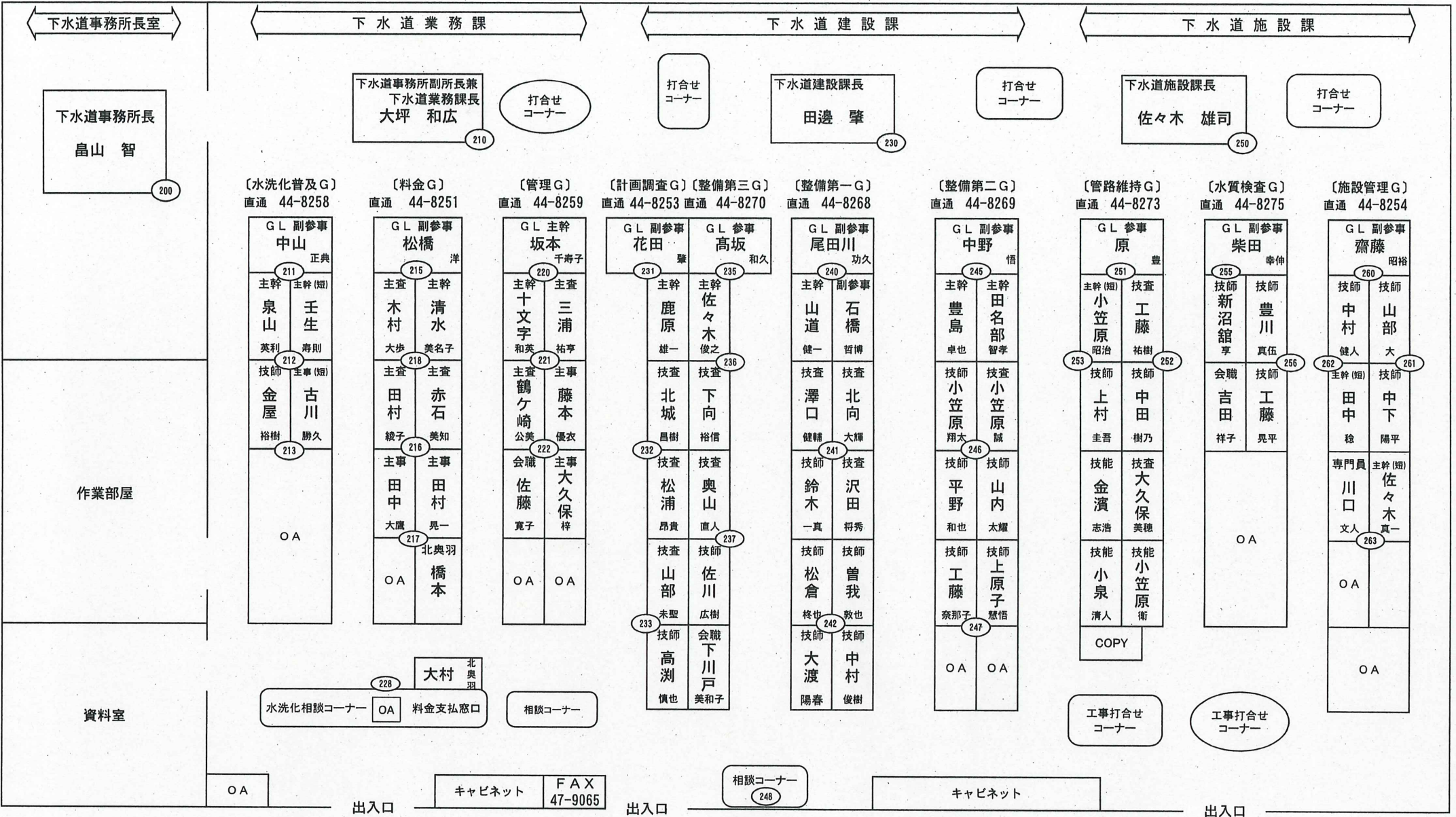

令和5年度 八戸市 都市整備部

# 駅西区画整理事業所 配置図

〒039-1101

青森県八戸市大字尻内町字鴨ヶ池20-5

TEL : 0178-70-7555

FAX : 0178-70-7557

e-mail : ekinishi@city.hachinohe.aomori.jp

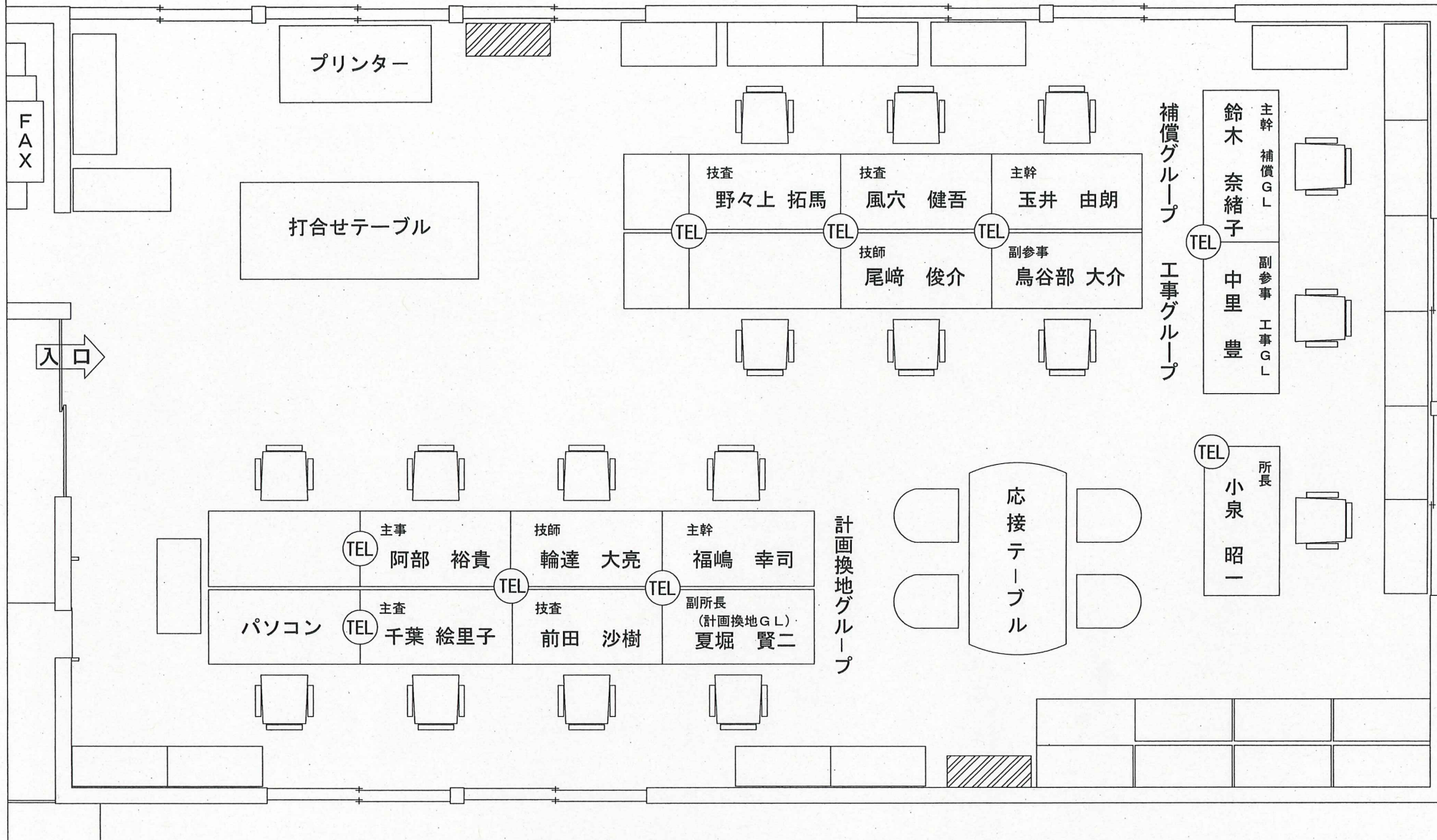

# 令和5年度 危機管理課・災害対策課 配置図

八戸市庁別館2階低層棟

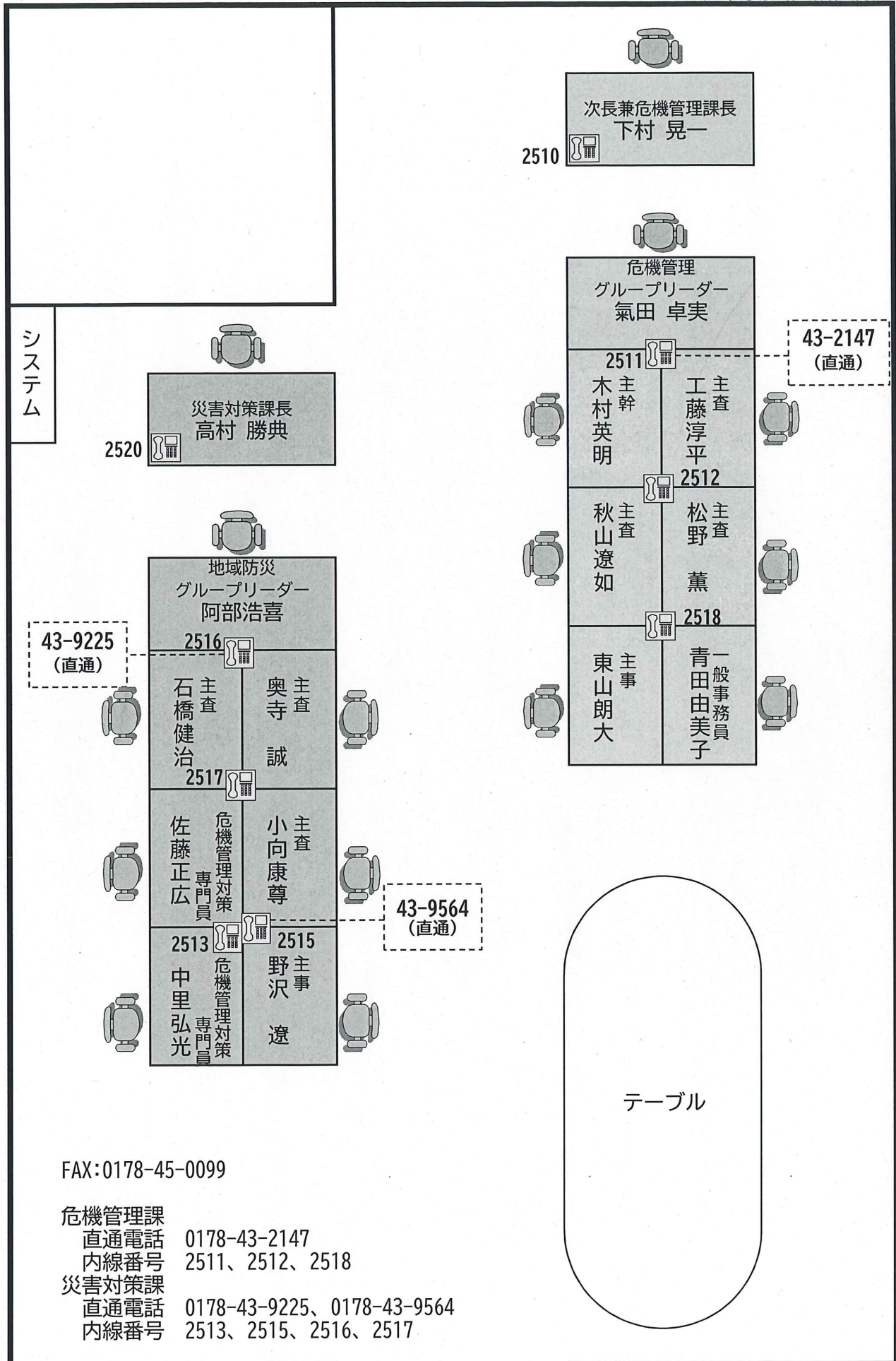

FAX:0178-45-0099

危機管理課  
 直通電話 0178-43-2147  
 内線番号 2511、2512、2518  
 災害対策課  
 直通電話 0178-43-9225、0178-43-9564  
 内線番号 2513、2515、2516、2517

# まちづくり推進課 配置図

2023.4.1現在

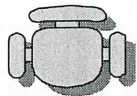

参事  
(中心市街地活性化GL)  
和田 智  
2216

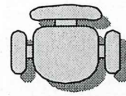

次長兼課長  
工藤 俊憲  
2210

## 中心市街地活性化グループ

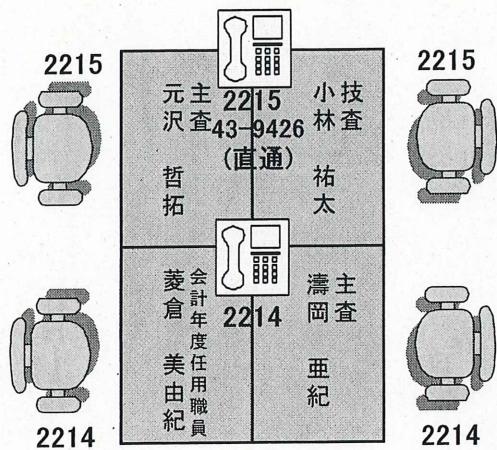

ミーティングテーブル

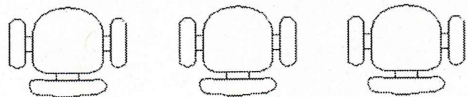

※椅子横の番号は内線番号

FAX 0178-46-5600

## まちづくり推進グループ

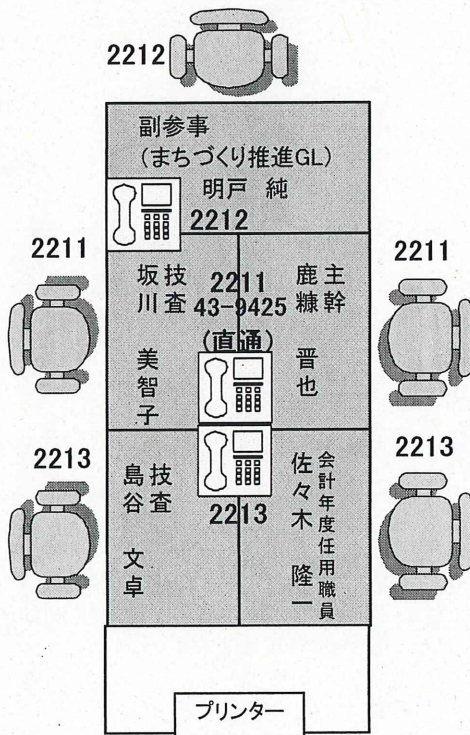

カウンター